

**tepav**

türkiye ekonomi politikaları araştırma vakfı

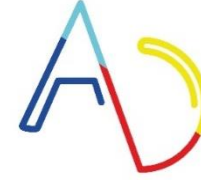

**Akademik  
Danışmanlar  
Projesi**

# OSMANİYE İLİ TEMEL EKONOMİK GÖSTERGELER ANALİZİ

*Ağustos /2021*

\*Bu sunum, TOBB Osmaniye İli Akademik Danışmanı **Doç. Dr. Banu TANRIÖVER** tarafından hazırlanmış olup içerikler tamamıyla Akademik Danışman sorumluluğundadır. İçerikler TOBB ve TEPAV'ın görüşlerini yansıtmak zorunda değildir.

# İÇERİK

## ■ Sosyal ve Ekonomik Yapı

- Nüfus ve Göç
- Büyüme
- Dış Ticaret
- Sektörel Kredi Kullanımı
- İstihdam
- Yatırım Teşvik

## ■ Sektör Bazlı Analizler

- Sektörel Dağılım
- Tarım
- Turizm
- Eğitim
- Sağlık

# Sosyal ve Ekonomik Yapı

- Nüfus ve Göç
- Büyüme
- Dış Ticaret
- Sektörel Kredi Kullanımı
- İstihdam
- Yatırım Teşvik

# Osmaniye ili toplam nüfus sayısı 2020 yılında 548,6 Bin

Osmaniye'de toplam nüfus, 10 yılda Türkiye ortalamasının üzerinde artmıştır. Bölge illerde nüfusu en çok artan 2. ildir.

## Nüfus, Milyon, 2007-2020

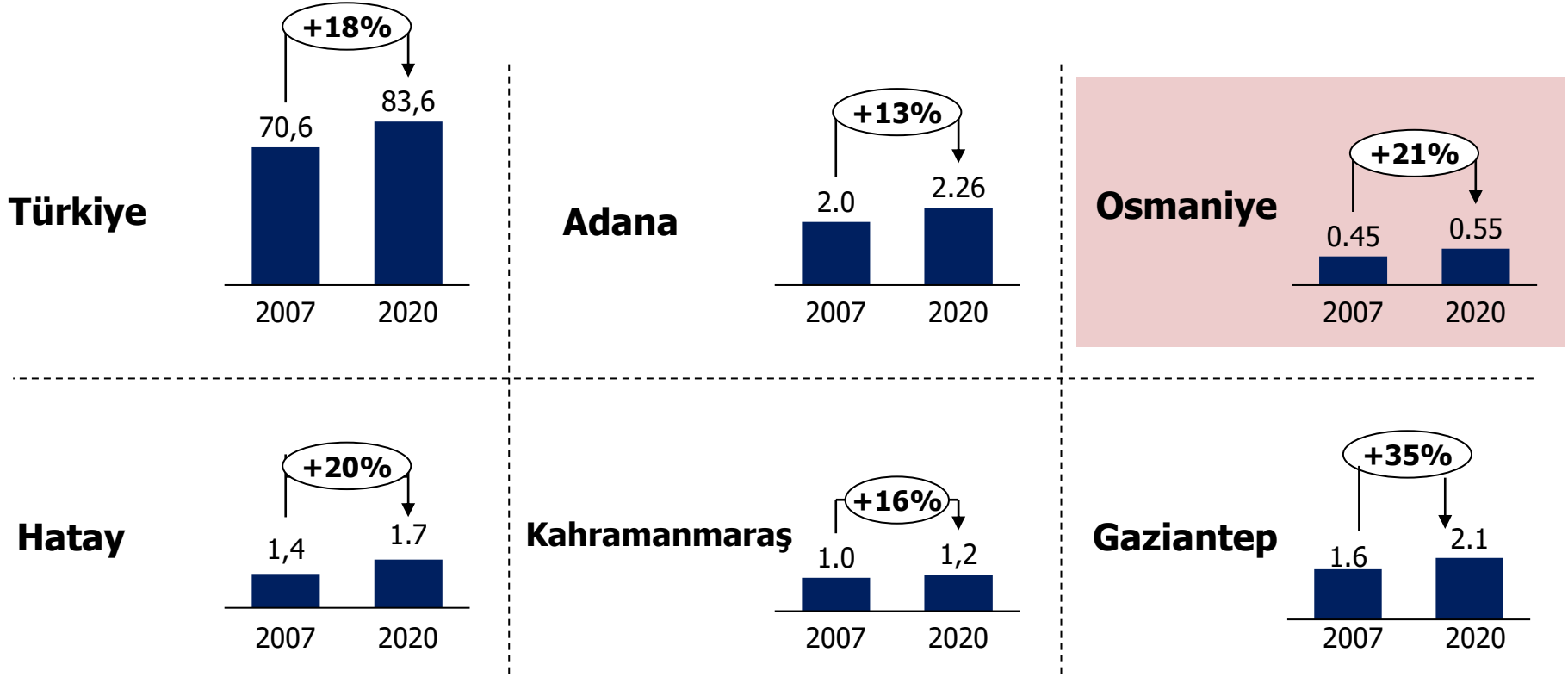

## Osmaniye ili en fazla göçü Adana'dan alırken yine en fazla göçü aynı ile vermiştir.

2020 yılında Adana'ya verdiği göç, toplam göçün %14,6' sını oluşturmaktadır. Osmaniye'nin net göç hızı 2020 yılı itibariyle +%5,08'dir.

### Osmaniye İlinin Diğer İllere Verdiği-aldığı Göç, Kişi, 2020

#### Osmaniye'nin Diğer İllerden Aldığı Göç, Kişi

1	Adana	2498
2	Kahramanmaraş	1505
3	Hatay	1349
4	İstanbul	1307
5	Gaziantep	1081
6	Ankara	858
7	Mersin	778
8	Antalya	738
9	Şanlıurfa	709
10	Konya	388

#### Osmaniye'nin Diğer İllere Verdiği Göç, Kişi

1	Adana	2185
2	Kahramanmaraş	1427
3	Hatay	1286
4	İstanbul	1112
5	Gaziantep	923
6	Ankara	726
7	Mersin	663
8	Antalya	653
9	Şanlıurfa	585
10	İzmir	373

**2004 yılında Osmaniye'nin GSYH'si 1,75 milyar TL iken bu rakam 2019 yılında 16,08 milyar TL olarak gerçekleşmiştir.**

Kişi Başına GSYH 2004 yılında 4 bin TL iken, 2019 yılında bu rakam 30 bin TL'dir.

## Osmaniye ve Bölge İllerin Yıllık GSYH Ve Kişi Başı GSYH Değerleri, 2004-2019

*GSYH (2004-2019)*

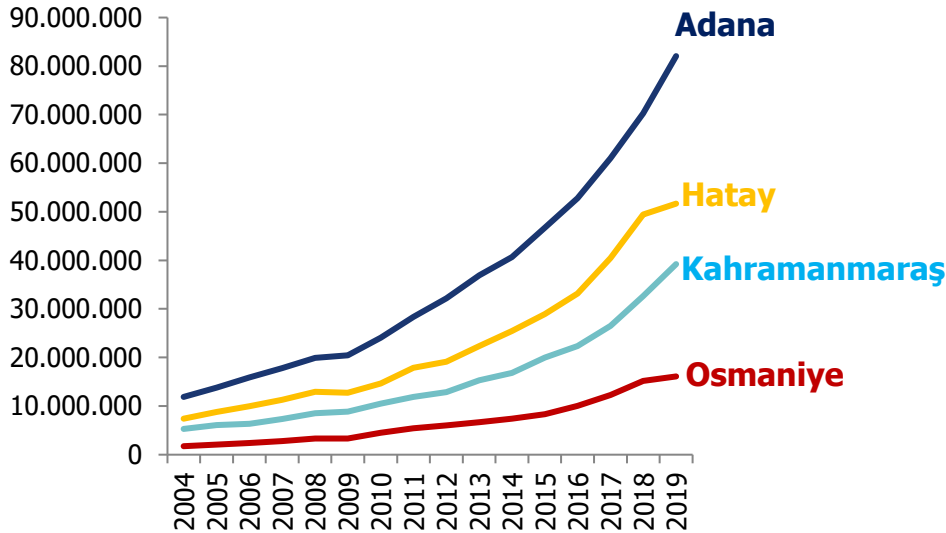

*Kişi başı GSYH (2004-2019)*

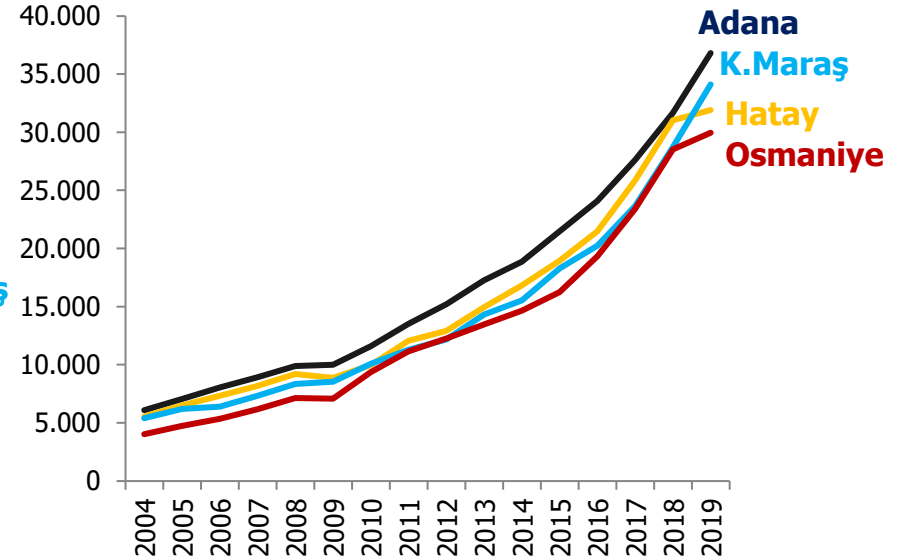

**Osmaniye ilinin ihracat rakamları 2019 yılına kadar artış göstermiştir. Yıllar itibariyle dış ticaret açığı vermektedir.**

### İhracat-İthalat, Yıllık, 2013-2020 (Bin ABD Doları)

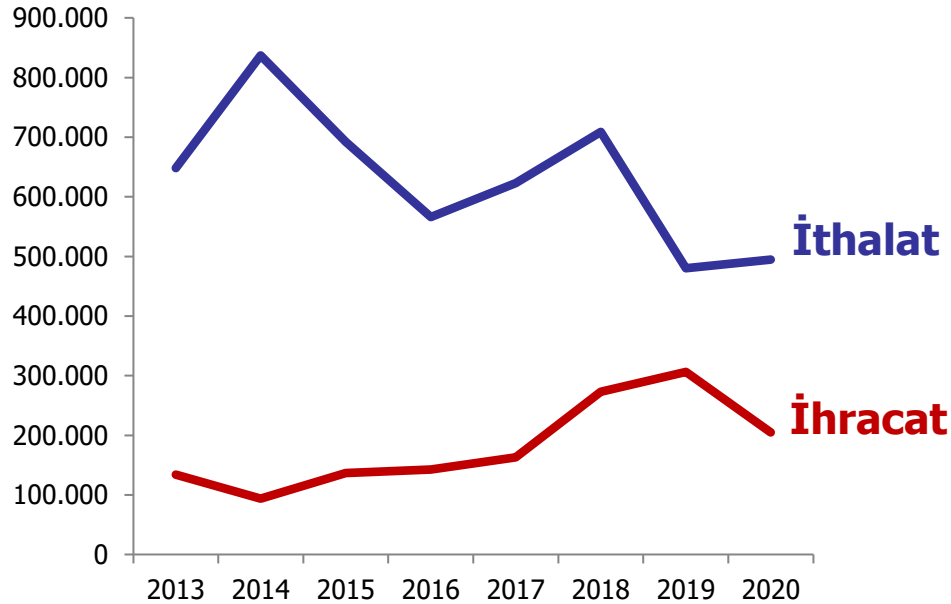

## Osmaniye İlinin Sektörel İhracat Rakamları-1 Ağustos 2021 (1000 \$)

	1-31 Ağustos			1 Ocak-31 Ağustos		
	2020	2021	Değişim Oranı	2020	2021	Değişim Oranı
<b>Çelik</b>	6,933.06	32,876.69	%374.2	88,028.89	210,923.95	%139.6
<b>Çimento Cam Seramik ve Toprak Ürünleri</b>	80.65	0.06	-%99.9	778.46	1,258.68	%61.7
<b>Demir ve Demir Dışı Metaller</b>	608.69	753.27	%23.8	11,008.93	5,881.04	-%46.6
<b>Deri ve Deri Mamulleri</b>	0.00	7.74	-	172.94	13.57	-%92.2
<b>Elektrik Elektronik</b>	206.25	10.88	-%94.7	405.97	381.49	-%6.0
<b>Fındık ve Mamulleri</b>	0.00	0.00		3.52	31.44	%793.0
<b>Halı</b>	0.21	0.00	-%100.0	6.71	0.00	-%100.0
<b>Hazır Giyim ve Konfeksiyon</b>	13.66	60.92	%345.9	274.96	592.19	%115.4
<b>Hububat, Bakliyat, Yağlı Tohumlar ve Mamulleri</b>	11.28	621.27	%5410.2	725.30	3,924.16	%441.0
<b>İklimlendirme Sanayii</b>	108.66	160.99	%48.2	772.98	1,033.04	%33.6
<b>Kimyevi Maddeler ve Mamulleri</b>	119.00	138.71	%16.6	911.32	1,077.99	%18.3
<b>Kuru Meyve ve Mamulleri</b>	20.71	56.63	%173.4	353.34	729.28	%106.4



## Osmaniye İlinin Sektörel İhracat Rakamları-2

### Ağustos 2021 (1000 \$)

	1-31 Ağustos			1 Ocak-31 Ağustos		
	2020	2021	Değişim Oranı	2020	2021	Değişim Oranı
<b>Madencilik Ürünleri</b>	178.71	115.66	-%35.3	1,042.24	1,480.76	%42.1
<b>Makine ve Aksamları</b>	158.01	516.99	%227.2	1,979.89	2,834.88	%43.2
<b>Meyve Sebze Mamulleri</b>	163.73	263.50	%60.9	940.07	1,691.20	%79.9
<b>Mobilya, Kağıt ve Orman Ürünleri</b>	16.83	65.80	%290.9	340.47	386.30	%13.5
<b>Otomotiv Endüstrisi</b>	540.27	871.00	%61.2	3,468.52	5,134.79	%48.0
<b>Savunma ve Havacılık Sanayii</b>	0.00	0.00	-	4.71	7.60	%61.2
<b>Su Ürünleri ve Hayvansal Mamuller</b>	0.00	83.30	-	0.00	791.42	-
<b>Süs Bitkileri ve Mam.</b>	0.00	0.00	-	115.50	333.30	%188.6
<b>Tekstil ve Hammaddeleri</b>	1,131.40	4,377.71	%286.9	11,484.16	29,440.15	%156.4
<b>Yaş Meyve ve Sebze</b>	0.00	0.00	-	197.22	2,249.44	%1040.5
<b>Zeytin ve Zeytinyağı</b>	0.00	30.82	-	15.30	219.68	%1336.1
<b>TOPLAM</b>	<b>10,291.11</b>	<b>41,011.91</b>	<b>%298.5</b>	<b>123,031.42</b>	<b>270,416.35</b>	<b>%119.8</b>

## Osmaniye İlinin En Çok İhracat Yaptığı 20 Ülke Ekonomisi 1 Ocak-31 Ağustos 2021 (1000 \$)

	1 Ocak-31 Ağustos				1 Ocak-31 Ağustos		
	2020	2021	Değişim Oranı		2020	2021	Değişim Oranı
<b>Yemen</b>	24,711.14	86,371.18	%249.5	<b>Tunus</b>	2,259.61	7,950.94	%251.9
<b>Peru</b>	34.43	22,643.54	%65672.5	<b>Portekiz</b>	2,967.49	7,223.86	%143.4
<b>İsrail</b>	10,982.56	21,446.37	%95.3	<b>İtalya</b>	4,391.31	6,460.59	%47.1
<b>Fas</b>	25,100.00	18,657.20	-%25.7	<b>KKTC</b>	8,480.13	4,238.71	-%50.0
<b>Lübnan</b>	4,641.97	14,687.46	%216.4	<b>Suriye</b>	233.08	4,076.68	%1649.0
<b>Şili</b>	44.52	14,299.47	%32022.2	<b>Sırbistan</b>	394.79	2,511.39	%536.1
<b>Irak</b>	6,495.86	11,533.52	%77.6	<b>Hollanda</b>	639.73	2,189.15	%242.2
<b>Guatemala</b>	0.00	11,052.25	-	<b>Romanya</b>	186.70	2,069.24	%1008.3
<b>Mısır</b>	13,825.58	8,230.80	-%40.5	<b>Kotdivuar</b>	1,521.27	1,786.72	%17.4
<b>Bir. Krallık</b>	1,853.96	8,111.89	%337.5	<b>Almanya</b>	912.18	1,517.26	%66.3

## Osmaniye’de sektörel krediler içerisinde en büyük payı metal ve işlenmiş maden sektörü almıştır.

Kredi Performans Oranı En Yüksek Olan Sektörler: Turizm ve Enerji

### Osmaniye’de Sektörel Kredi Dağılımı (Haziran 2021)

	Kredi Tutarı, Bin TL	Takipteki Kredi Tutarı, Bin TL	Kredi Performans Oranı
Gıda Meşrubat ve Tütün	130.274	10.827	%8,31
İnşaat	161.010	16.498	%10,25
Metal ve İşlenmiş Maden	2.780.617	23.217	%0,83
Finansal Kuruluşlar	7.255	0	%0,00
Tekstil ve Tekstil Ürünleri	168.257	1.014	%0,60
Toptan Ticaret ve Komisyonculuk	498.001	62.015	%12,45
Turizm	32.529	21.800	%67,02
Ziraat ve Balıkçılık	752.853	53.536	%7,11
Enerji	50.372	16.222	%32,20
Denizcilik	0	0	%0,00

Kaynak: BDDK Fintürk, TEPAV görselleştirmesi

Not: Performans oranı (Takibe dönüşüm oranı): Takipteki alacakların toplam nakdi krediler içerisindeki payını göstermektedir.

# Osmaniye’de sigortalı çalışan istihdamında pandeminin olumsuz etkisi telafi edilmiştir.

Esnaf sayısı pandeminin olumsuz etkisi nedeniyle azalırken, Ocak 2021’den sonra esnaf sayısında artış gözlemlenmiştir.

## Çalışan Sayısı, Osmaniye, Kişi, Aylık (Ocak 2018 – Mayıs 2021)

### Sigortalı Ücretli Çalışan Sayısı

### Kamu Çalışan Sayısı

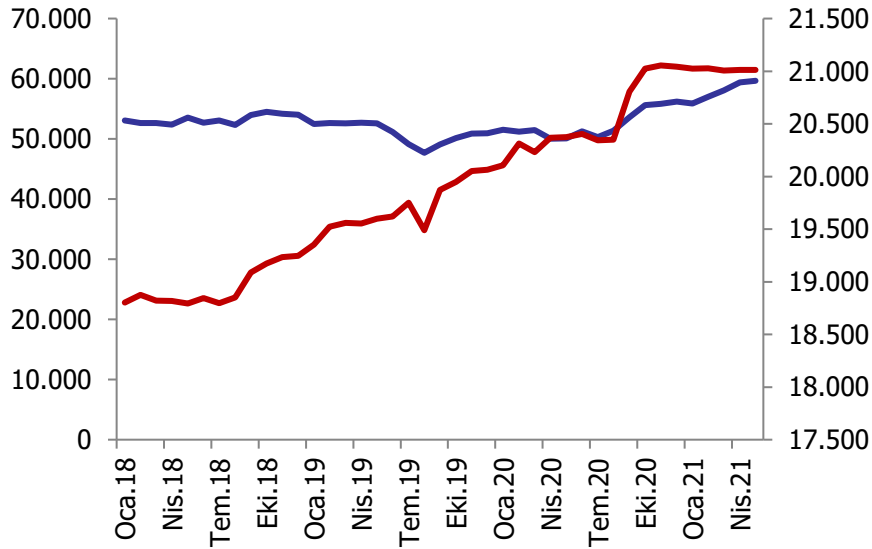

### Esnaf Sayısı

### Çiftçi Sayısı

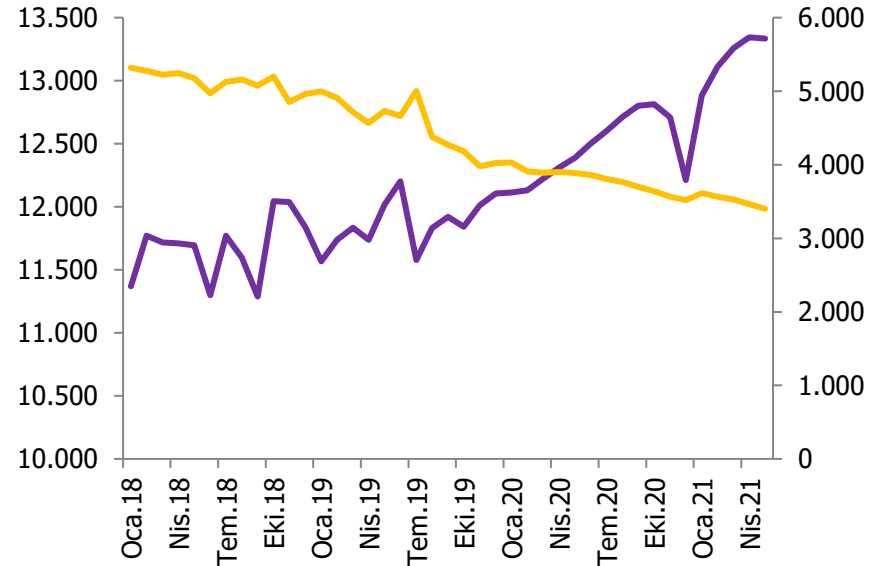

# İşsizlik ödeneğine başvuruları pandemi etkisiyle Nisan 2020'de yüksek seviyeleri görmüştür.

İşsizlik ödeneği başvuruları pandemi nedeniyle artarken, işsizlik ödeneği ödemesi azalmıştır.

## İşsizlik Ödeneği Başvuruları ve Ödeme, Osmaniye, Bin Kişi, Aylık, (Ocak 2018 - Mayıs 2021)

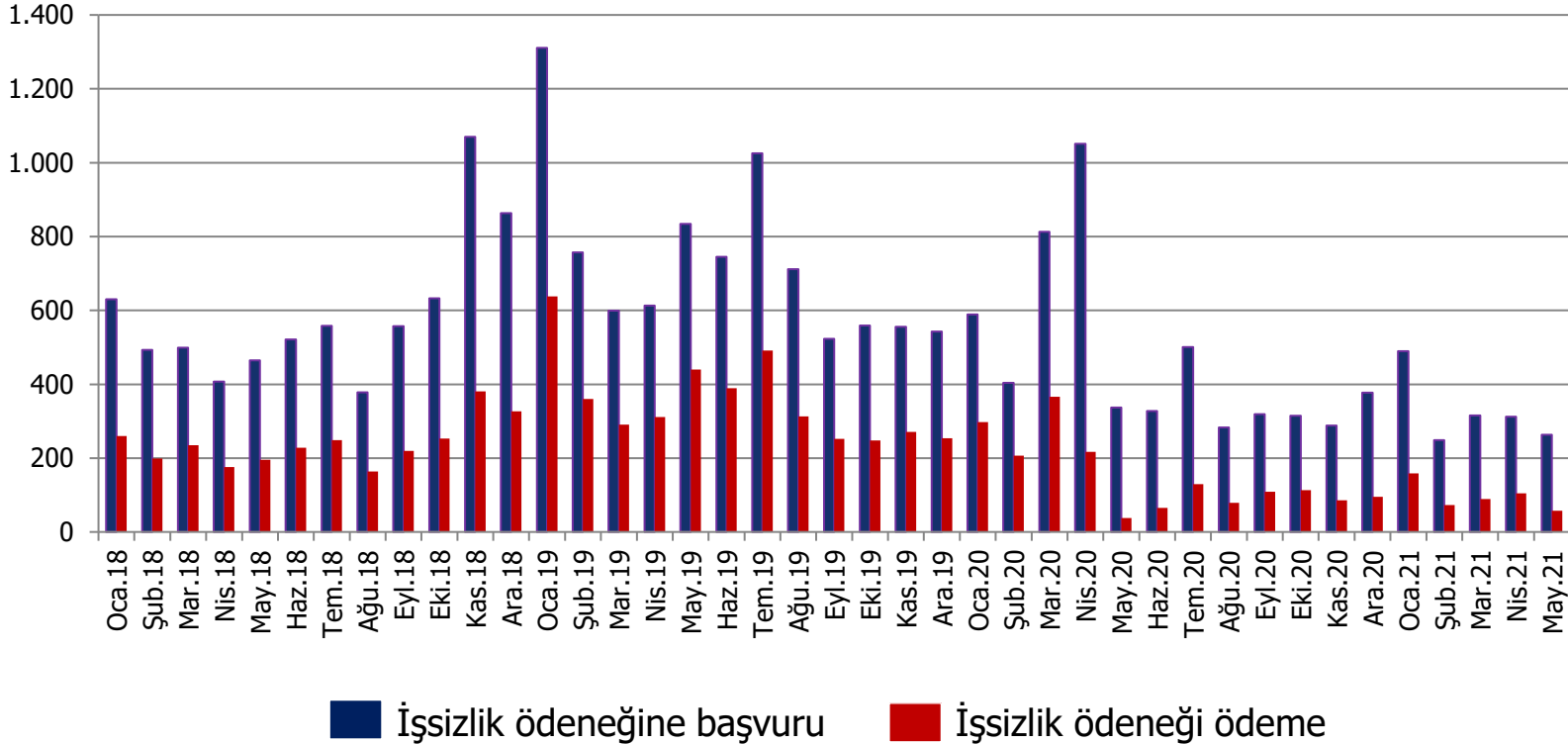

# Osmaniye, yatırım ve teşviklerden 2020'de daha çok yararlandı.

Mortgage Krizinin etkileri 2019'da devam ederken, 2020 yılında yatırım ve teşviklerde önemli artışlar olmuştur.

Yatırım Teşvik Belgeleri, Sabit Yatırım Tutarı, Belge Adedi ve İstihdam, Osmaniye (2016-2020) (Ocak-Haziran 2021)

*Sabit Yatırım Tutarı  
Milyon TL*

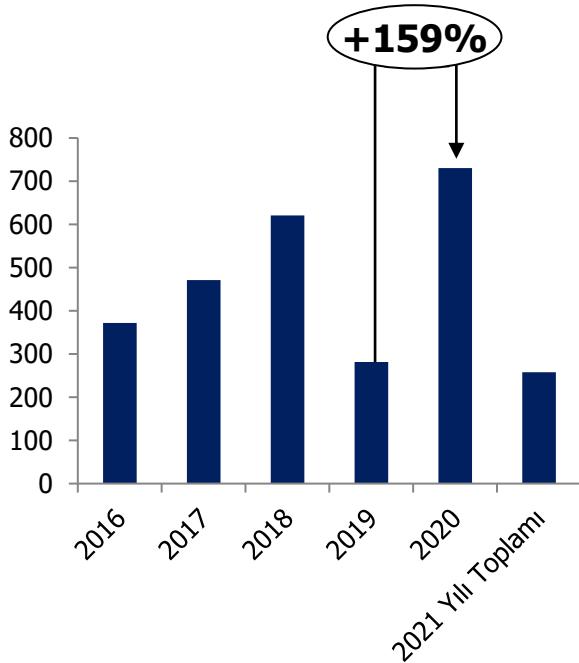

*Yatırım Teşvik Belgeleri  
Belge Adedi*

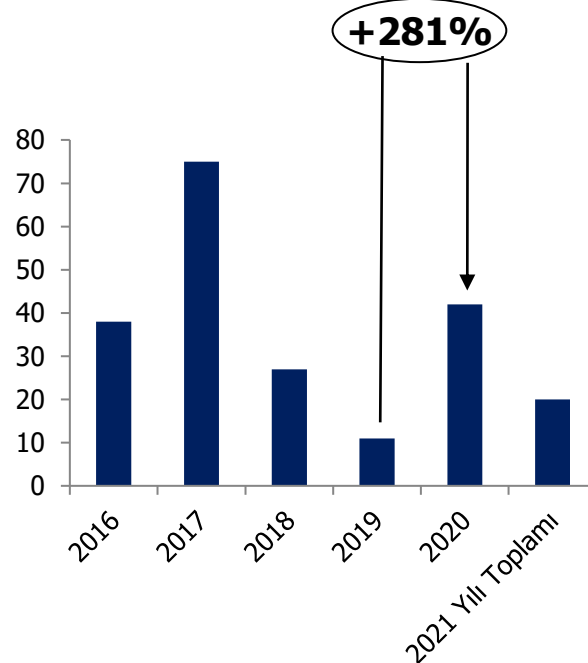

*Yatırım Teşvik Belgeleri  
İstihdam*

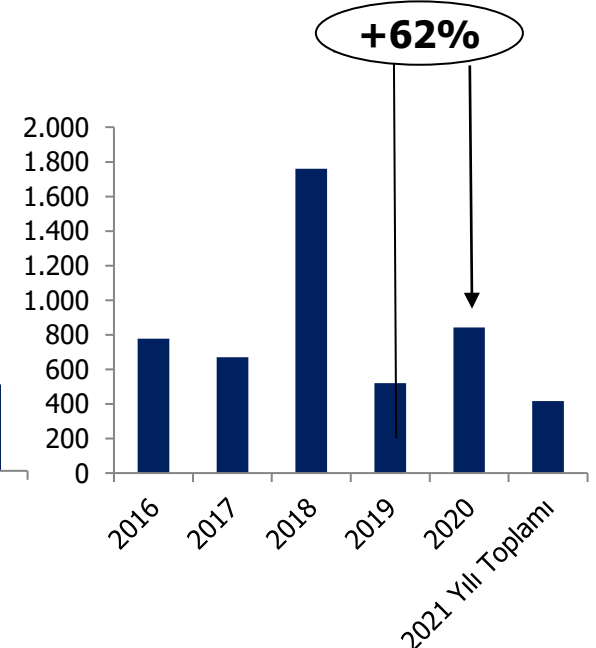

# Sektör Bazlı Analizler

- Sektörel Dağılım
- Tarım
- Turizm
- Eğitim
- Sağlık

## Çevre illerine kıyasla Osmaniye’de tarım sektörünün GSYH’deki payı daha yüksektir.

Sanayi sektörünün payı bakımından bölgedeki iller arasında 2. sıradadır. Osmaniye’de GSYH içindeki payı en yüksek olan sektör ise hizmetler sektörüdür.

### GSYH’nin sektörlere göre dağılımı, Osmaniye ve Çevre İller, 2004 ve 2019

	Tarım, Ormancılık ve Balıkçılık	Sanayi	İnşaat	Hizmetler	Bilgi Ve İletişim	Finans Ve Sigorta Faaliyetleri	Gayrimenkul Faaliyetleri	Mesleki, İdari Ve Destek Hizmet Faaliyetleri	Kamu Yönetimi, Eğitim, İnsan Sağlığı ve Sosyal Hizmet Faaliyetleri	Diğer Hizmet Faaliyetleri
Adana	%9,80	%22,77	%4,60	%21,68	%1,00	%2,63	%5,63	%4,93	%15,04	%2,02
Hatay	%7,47	%22,04	%4,00	%26,48	%0,25	%1,41	%7,58	%3,15	%16,39	%1,33
K.Maraş	%9,57	%38,62	%4,15	%11,54	%0,47	%1,13	%6,10	%2,43	%15,04	%1,05
Osmaniye	%11,13	%29,98	%2,84	%15,29	%0,24	%1,04	%8,73	%1,60	%18,09	%1,16



**Osmaniye, tahıl ve diğ er bitkisel ürünlere ayrılan tarım alanlarının oranı bakımından bölgedeki illere göre en yüksek paya sahiptir.**

İşlenen tarım alanı bakımından ise, çevre iller içerisinde alt sıradadır.

### İşlenen Tarım Alanı İstatistikleri, Osmaniye Ve Bölgedeki İller (2004-2020)

*İşlenen Tarım Alanının Türkiye'deki Toplam Tarım Alanlarından Aldığı Pay*

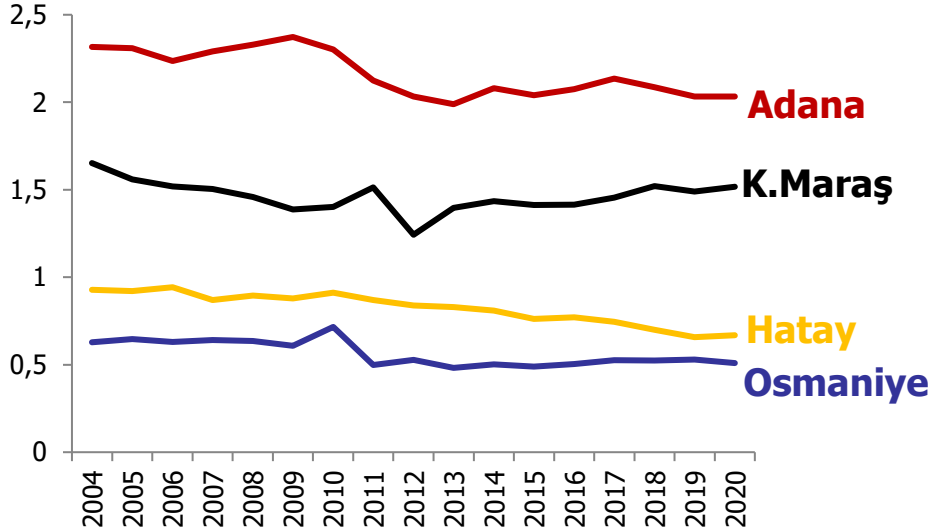

*Bitkisel Üretim Faaliyetine Göre İşlenen Tarım Alanının, İlin Kendi İçerisindeki Toplam Tarım Alanlarından Aldığı Pay, 2020*

	Tahıllar ve diğ er bitkisel ürünler	Sebze bahçeleri alanı	Meyveler, içecek ve baharat bitkileri alanı	Süs bitkileri alanı
Adana	%75,62	%6,84	%17,51	%0,03
Hatay	%46,59	%11,06	%42,34	%0,01
K.Maraş	%79,95	%2,64	%17,41	%0,0004
Osmaniye	%80,24	%3,53	%16,23	%0,0025

## 2020 yılında Osmaniye’de bulunan turizm belgeli konaklama tesislerine geliş sayısı 12 bin oldu.

İlçe bazında ise Merkez ve Kadirli ilçeleri ilk sıralarda yer aldı.

### İlçelere Göre Turizm İşletme Belgeli Konaklama Tesislerinde Tesislere Geliş, Geceleme, Ortalama Kalış Süresi Ve Doluluk Oranlarının Dağılımı, 2020

	Tesis Geliş Sayısı			Geceleme			Ortalama Kalış Süresi			Doluluk Oranı(%)		
	Yabancı	Yerli	Toplam	Yabancı	Yerli	Toplam	Yabancı	Yerli	Toplam	Yabancı	Yerli	Toplam
<b>Merkez</b>	393	10.812	11.205	1.038	15.233	6.271	2,64	1,41	1,45	%1,26	%18,6	%19,8
<b>Kadirli</b>	436	6.539	6.975	508	7.613	8.121	1,17	1,16	1,16	%1,43	%21,4	%22,8
<b>Toprakkale</b>	193	1.650	1.843	394	3.286	3.680	2,04	1,99	2,00	%1,20	%10,0	%11,2
<b>TOPLAM</b>	<b>1.022</b>	<b>19.001</b>	<b>20.023</b>	<b>1.940</b>	<b>26.132</b>	<b>28.072</b>	<b>1,90</b>	<b>1,38</b>	<b>1,40</b>	<b>%1,29</b>	<b>%17,4</b>	<b>%18,7</b>

## 2008 yılı ile kıyaslandığında 2020 yılında Osmaniye'de nüfusun eğitim seviyesi yükselmiştir.

2020 yılında bitirilen eğitim durumu açısından lise ve dengi meslek okulu ön plana çıkmaktadır.

### Bitirilen Eğitim Durumu, 15 ve Daha Yukarı Yaştaki Nüfus (2008-2020)

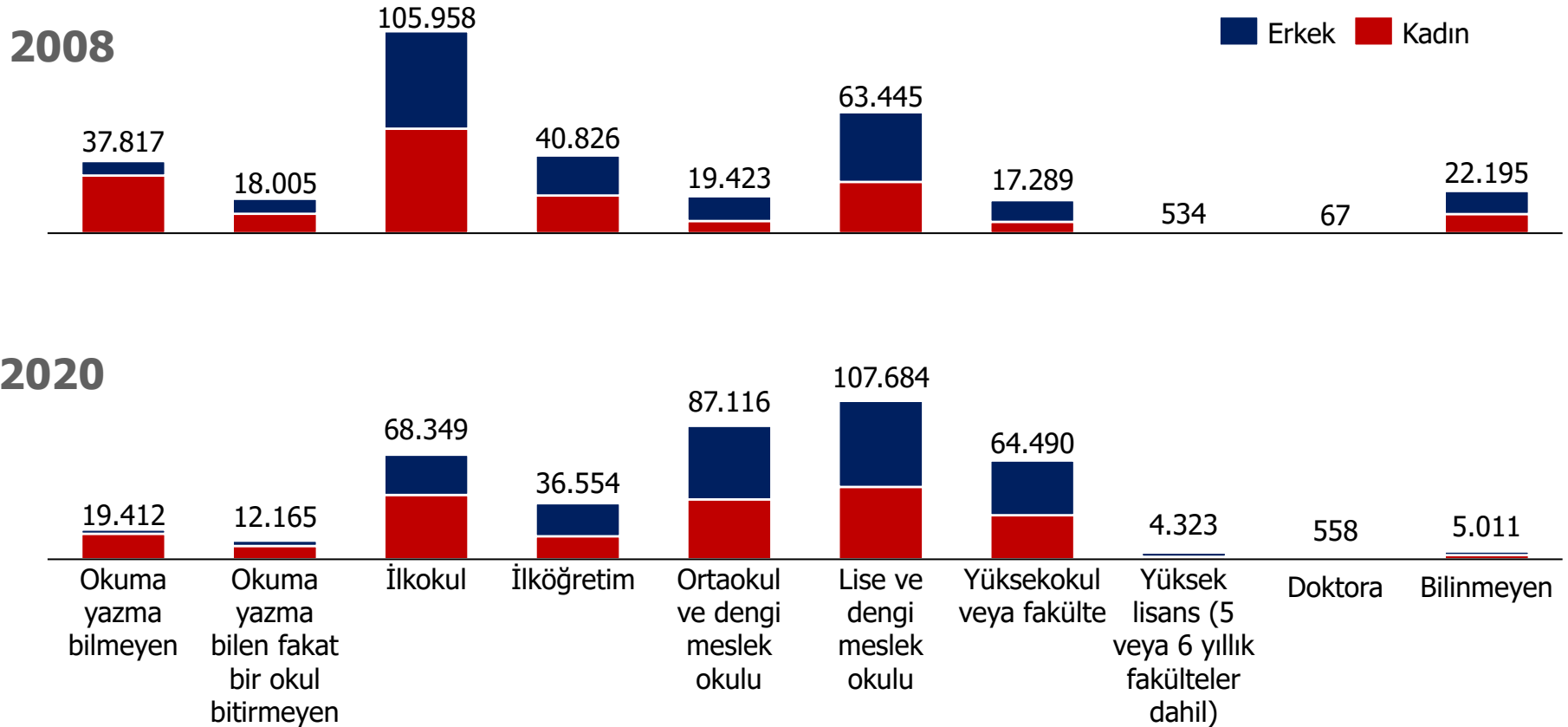

## 2008 yılı ile kıyaslandığında Osmaniye’de nüfusun eğitim seviyesi yükselmiştir.

2008’de nüfusun %5’i yüksekokul veya fakülte seviyesinde eğitime sahipken 2020’de bu oran yüzde 16’ya yükselmiştir.

### Bitirilen Eğitim Durumu, 15 ve Daha Yukarı Yaştaki Nüfus, % (2008-2020)

#### 2008

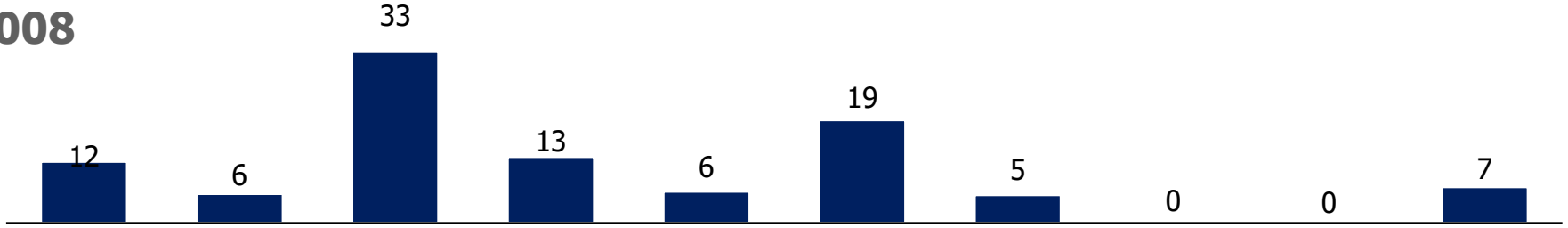

#### 2020

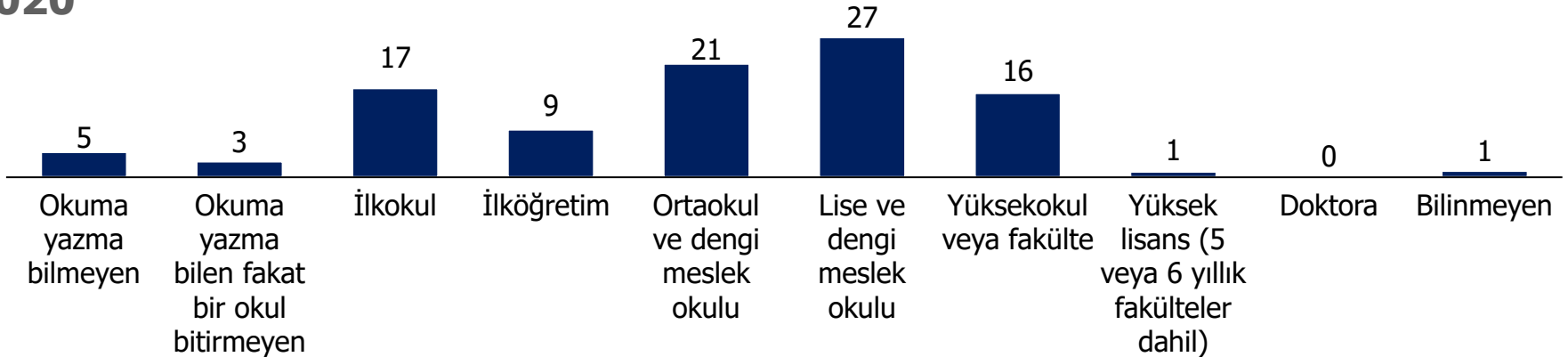

## Hastane yatak sayısı artış eğiliminde

2002'den bu yana yatak sayılarında %233'lük bir artış gerçekleşmiştir.

### Hastane Yatak Sayısı, 2002-2020

